

Πρόταση διαμονής στην περιοχή της Γενεύης

Booking.com

Βαθμολογία στο 8,3 εξαιρετικό!!!!!!

Ace Hotel Annemasse Genève cat 3***superior

Διεύθυνση: Rue des Biches, 74100 Ville-la-Grand, Γαλλία

Τηλέφωνο: +33 4 50 84 57 97

since 2003
IQ
HOLIDAYS
Εξυπνες Διαφορές



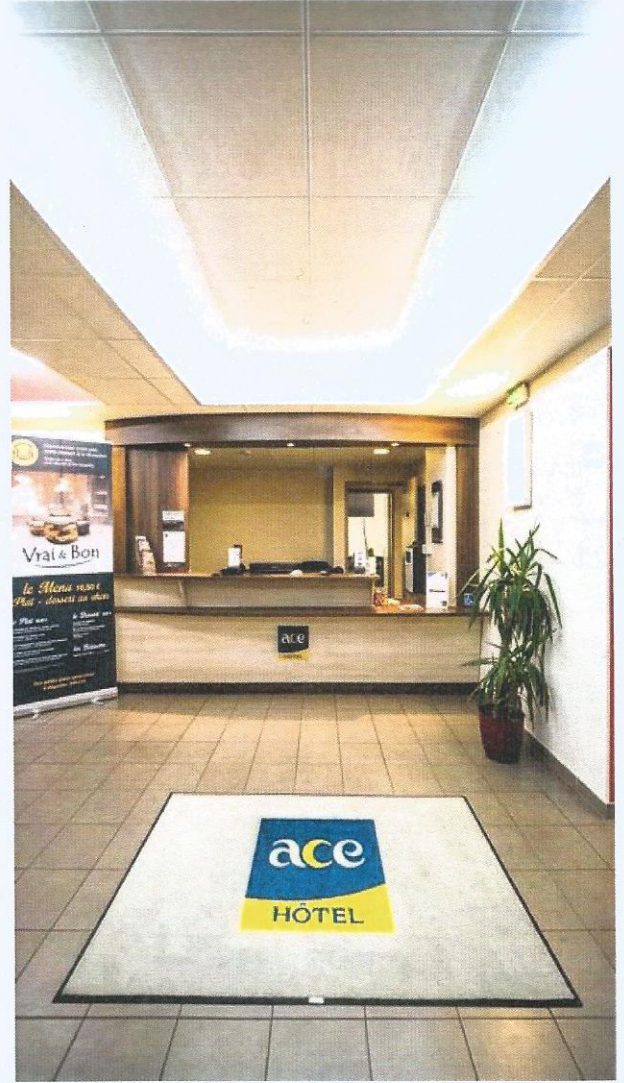

Πρόταση διαμονής στο Μιλάνο

MEININGER HOTEL MILANO 3***SUPERIOR



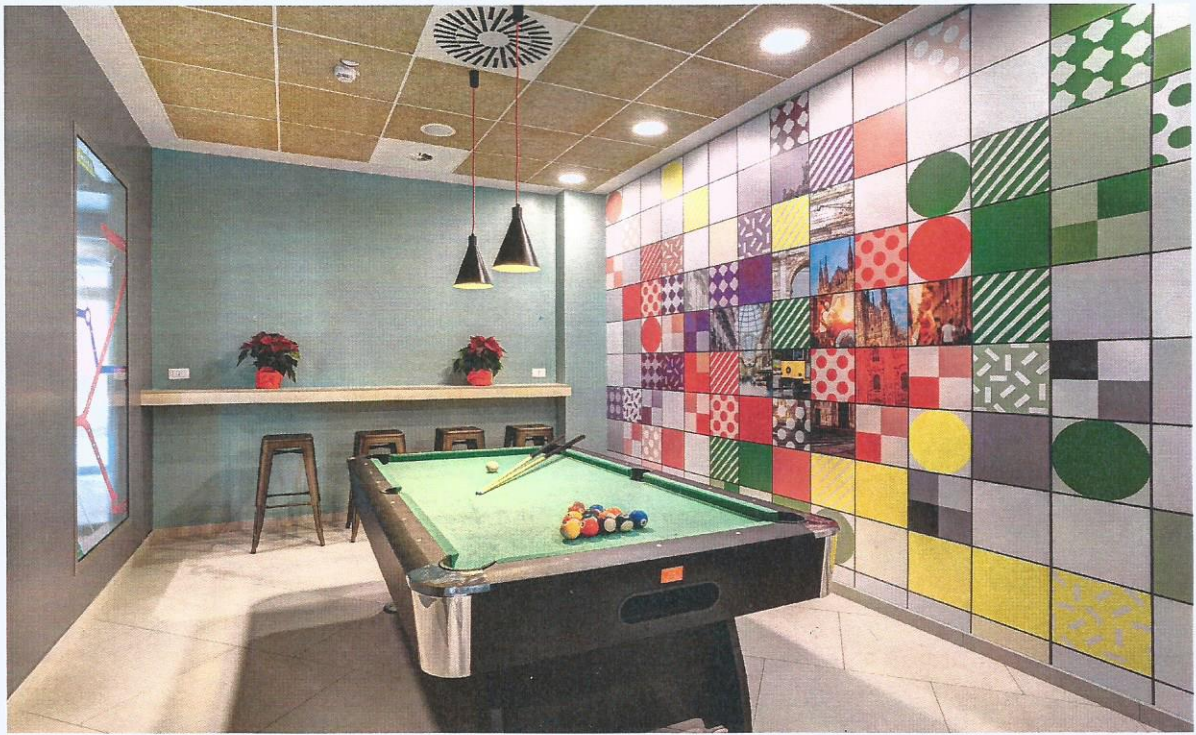

Τιμή κατ' άτομο

615,00€ # με ημιδιατροφή € συνολική τιμή κατ' άτομο ..

Στην αναγραφόμενη τιμή περιλαμβάνονται οι δημοτικοί φόροι των ξενοδοχείων , τα check point των πόλεων,
Η προσφορά ισχύει για 42 - 45 μαθητές + 04 καθηγητές

ΣΤΗΝ ΑΝΩΤΕΡΩ ΤΙΜΗ ΠΕΡΙΛΑΜΒΑΝΟΝΤΑΙ ΟΙ ΚΑΤΩΘΙ ΠΑΡΟΧΕΣ:

Αεροπορικά εισιτήρια οικονομικής θέσης με απευθείας πτήσεις της **AEGEAN AIRLINES** ως αναφέρονται στους παρακάτω πίνακες. (Οι κάρτες επιβίβασης εκδίδονται από την εταιρεία μας πριν την αναχώρησή σας προς και από Ζυρίχη για τη διευκόλυνση των εκδρομέων και ελαχιστοποίηση του χρόνου αναμονής στα αεροδρόμια).

Ημερομηνίες	Διαδρομές	Αρ. Πτήσεων	Ώρα Αναχώρησης	Ώρα Άφιξης	Αεροπορική εταιρία
05/Φεβρουαρίου/2024	Αθήνα – Ζυρίχη	A3 850	08.30	10.20	
08/Φεβρουαρίου/2024	Μιλάνο - Αθήνα	A3 665	18.45	22.15	

Οι ώρες αναχώρησης & άφιξης είναι τοπικές για κάθε χώρα.

- ✓ Φόροι αεροδρομίου για τις διαδρομές Αθήνα – Ζυρίχη & Μιλάνο – Αθήνα .
- ✓ Επίνευλος καυσίμων για τις πτήσεις Αθήνα – Ζυρίχη & Μιλάνο – Αθήνα.
- ✓ Μια αποσκευή 23 κιλών ανά επιβάτη.
- ✓ Μια χειραποσκευή 8κιλών και διαστάσεις 56εκ. μήκος X 45εκ. ύψος X 25εκ. πλάτος.
- ✓ (02) διανυκτερεύσεις στο προτεινόμενο ξενοδοχείο στην περιοχή της Γενεύης – Annemasse & (01) διανυκτέρευση στο Μιλάνο σε δίκλινα, τρίκλινα δωμάτια (κατά βάση) για τους μαθητές & μονόκλινα για τους συνοδούς καθηγητές.
- ✓ Όλοι οι κοινόχρηστοι χώροι των ξενοδοχείων είναι στην διάθεση σας ,καθώς επίσης τα ξενοδοχεία πληρούν τις απαραίτητες προϋποθέσεις για την σωστή διαμονή σας. (θέρμανση, ζεστό νερό κλπ.)
- ✓ Δημοτικοί φόροι ξενοδοχείων για όλους του συμμετέχοντες της εκδρομής.
- ✓ Πρωινό καθημερινά εντός του ξενοδοχείου, σε πλουσιοπάροχο μπουφέ αμερικάνικου τύπου. (Σύνολο 03)
(Δυνατότητα ειδικής διατροφής για λόγους υγείας κάποιου μαθητή.)
- ✓ Δείπνο καθημερινά σε μπουφέ στη περιοχή της Γενεύης και σε μενού 3 πιάτων στο Μιλάνο για όλους τους συμμετέχοντες της εκδρομής. (Σύνολο 03)
Δυνατότητα ειδικής διατροφής για λόγους υγείας κάποιου μαθητή.
- ✓ Αρχηγός – συνοδός του γραφείου με εμπειρία στη συγκεκριμένη εκδρομή Καθ' όλη τη διάρκεια της εκδρομής.

- ✓ Πολυτελές κλιματιζόμενο, πούλμαν με προδιαγραφές (δελτίο καταλληλότητας ΚΤΕΟ, ζώνες ασφαλείας κλπ.) με γνώση των ευρωπαϊκών δρόμων καθώς επίσης και με πράσινο φύλλο διαδρομών εξωτερικού (με τεχνολογία κινητήρα EURO 05-06) – στην αποκλειστική διάθεση σας καθ' όλη την διάρκεια της εκδρομής, με έμπειρο και ευγενικό οδηγό βάση Ευρωπαϊκής νομοθεσίας .

✓ **Μεταφορά από το χώρο του σχολείου στο Ελ. Βενιζέλος την ημέρα της αναχώρησης & αντιστρόφως την ημέρα της επιστροφής**

- ✓ **Δωρεάν κάλυψη συνοδών – καθηγητών σε μονόκλινα δωμάτια. (Σύνολο 04).**
- ✓ Ξεναγήσεις περιηγήσεις βάση προγράμματος. (δεκτή κάθε πρόταση για διαμόρφωση προγράμματος από τους υπ. καθηγητές)
- ✓ Ξεναγήση – περιήγηση στη πανέμορφη πόλη της **Λουκέρνης**.
- ✓ Ξεναγήση – περιήγηση στο εντυπωσιακό **Ιντερλάγκεν** .
- ✓ Περιήγηση – ξεναγήση στη πανέμορφη πόλη της **Λωζάννης** .
- ✓ **Μεταφορά για την επίσκεψη στο ερευνητικό κέντρο CERN .**
- ✓ Περιήγηση – ξεναγήση περιμετρικά της **Λίμνης “Lac Leman” στα γραφικά χωριουδάκια (Βεβέ, Μοντρέ, Εβίαν)**
- ✓ Περιήγηση – ξεναγήση στη **Γενεύη**.
- ✓ Περιήγηση – ξεναγήση περιμετρικά της **Λίμνης “Lac Leman” & στο γραφικό Montreux.**

Μέσω μίας μαγικής & ατμοσφαιρικής διαδρομής δίπλα από τις όχθες της λίμνης. Δεν είναι λίγοι εκείνοι που χαρακτηρίζουν το Μοντρέ Ελβετική Ριβιέρα, λόγω του ήπιου κλίματος του. Μια βόλτα στην παραλίμνια λεωφόρο (βουλεβάρτο) είναι αρκετή για να αισθανθείτε τη μεσογειακή ατμόσφαιρα που εκπέμπει, απολαμβάνοντας παράλληλα τα άνετα πάρκα με τα πολύχρωμα λουλούδια, τα πεύκα και τους φοίνικες. Η βόλτα στις όχθες της λίμνης κλέβει την καρδιά των επισκεπτών αφού αποτελεί μια αξέχαστη εμπειρία που αναζωογονεί, χαλαρώνει και κεντρίζει τις αισθήσεις. Το Μοντρέ είναι η πόλη της μουσικής και της κουλτούρας. Ανάμεσα στους σπουδαίους καλλιτέχνες που διάλεξαν το Μοντρέ σαν τόπο διαμονής ήταν ο Τσάρλυ Τσάπλιν και ο Φρέντυ Μέρκουρι. Εξάίρετο δείγμα αρχιτεκτονικής είναι και οι παραδοσιακές κατοικίες που χρονολογούνται από την εποχή της Belle Epoque, όπως το ανάκτορο Fairmont Le Montreux. Το σημαντικότερο πολιτιστικό δρώμενο του Μοντρέ είναι το διεθνές μουσικό του φεστιβάλ, όπου κάθε χρόνο συμμετέχουν τα διασημότερα ονόματα της διεθνούς μουσικής σκηνής. Ονόματα όπως των Santana, Sting, Freddie Merkur, Phil Collins, Ella Fitzgerald, Alicia Keys κ.α. είναι τα καλύτερα παραδείγματα της σπουδαιότητάς του.

✓ **Εκδρομή στο κοσμοπολίτικο Chamonix.**

Το Σαμονί, το διασημότερο χιονοδρομικό κέντρο της Γαλλίας, μια ανάσα από τη Γενεύη. Το Chamonix και ολόκληρη η κοιλάδα που το περιβάλλει βρίσκεται σε γαλλικό έδαφος. Απέχει 88 χλμ. από το αεροδρόμιο της Γενεύης, που είναι και ο συνηθέστερος τρόπος πρόσβασης σε αυτό. Η πόλη βρίσκεται στη ΒΔ πλευρά των Άλπεων, σε υψόμετρο 1035 μέτρων. Το τοπίο κυριαρχείται φυσικά από την επιβλητική παρουσία της οροσειράς των **Λευκών Όρεων (Mont Blanc)**, του ψηλότερου βουνού της Ευρώπης, με 4807 μ. υψόμετρο. Η κοιλάδα έχει δημιουργηθεί από την εποχή των παγετώνων, με το μήκος της να φτάνει τα 17 χλμ. Οι μόνιμοι κάτοικοι φθάνουν τους 10.000 αλλά τους χειμερινούς μήνες φθάνουν περίπου τις 60.000. Το Chamonix σήμερα είναι και οδικός κόμβος αφού μέσω του τούνελ του Mont Blanc επιτυγχάνεται η πρόσβαση στην Ιταλία.

✓ **Μεταφορά για την επίσκεψη στο ερευνητικό κέντρο CERN .**

✓ **Επίσκεψη – περιήγηση στο γραφικό & κοσμοπολίτικο Αννεσύ.**

✓ **Πέρασμα από τα φημισμένα τούνελ του MONT BLANK & SAINT BERNARD.**

(Για τη συγκεκριμένη διαδρομή έχουμε κοστολογήσει επιπλέον κόστος 410,00€. Άρα στα 40-45 άτομα περίπου 10,00€ κατ' άτομο – Στην περίπτωση που δεν επιθυμείτε την συγκεκριμένη παροχή-διαδρομή το κόστος κατ' άτομο μειώνεται 10,00€ και η διαδρομή θα γίνει από το πέρασμα Σεμπλόν – περίπου 2 ώρες μεγαλύτερη απόσταση.)

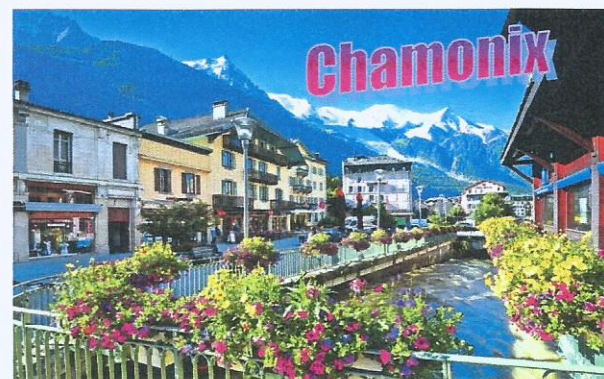
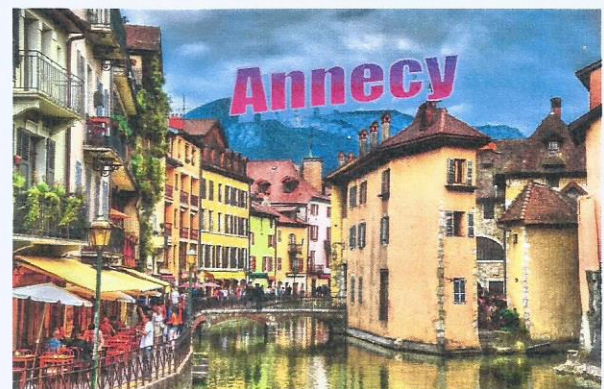
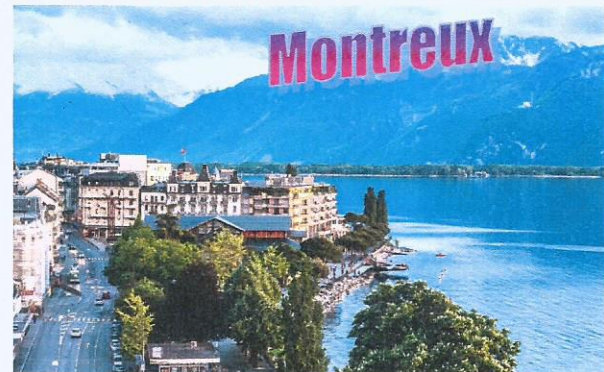

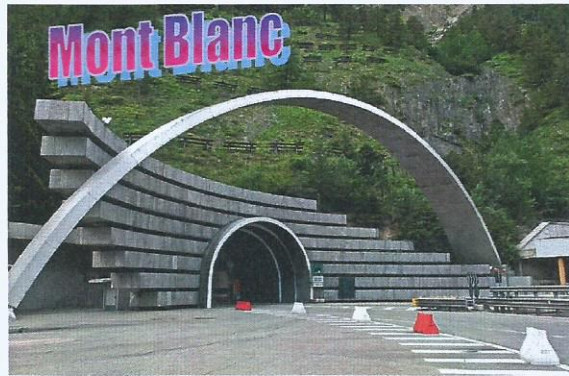
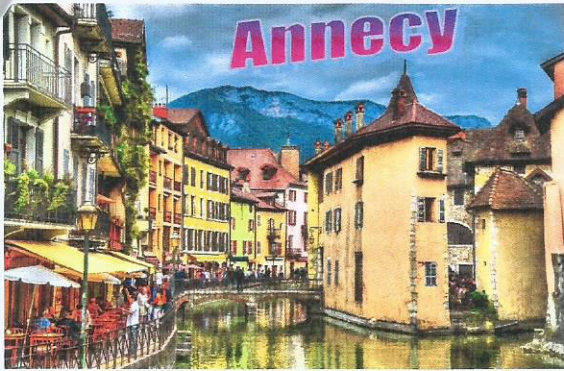

- ✓ Πέρασμα από τα φημισμένα τούνελ του MONT BLANK .
- ✓ Ξενάγηση στην οικονομική πρωτεύουσα της Ιταλίας την πόλη του Μιλάνο .
- ✓ Ξενάγηση & περιήγηση στην οικονομική πρωτεύουσα της Ιταλίας, την πόλη του Μιλάνο .
- ✓ Διόδια αυτοκινητόδρομων
- ✓ Φ.Π.Α συμπεριλαμβάνεται βάση ειδικού καθεστώτος του νόμου 2859/2000
- ✓ Ασφάλεια αστικής ευθύνης “ **Tour Operators** ”
- ✓ Ασφαλιστήριο **προσωπικών ατυχημάτων ταξιδιού** .



- ✓ **ΕΝΗΜΕΡΩΤΙΚΟ ΦΑΚΕΛΟ ΜΕ ΥΛΙΚΟ ΚΑΙ ΧΑΡΤΕΣ ΤΩΝ ΠΟΛΕΩΝ ΓΙΑ ΟΛΟΥΣ ΤΟΥΣ ΣΥΜΜΕΤΕΧΟΝΤΕΣ ΤΗΣ ΕΚΔΡΟΜΗΣ**
- ✓ **Γιατρός σε περίπτωση ανάγκης** .
- ✓ **Δυο αεροπορικά εισιτήρια για μεταφορά μαθητή – καθηγητή σε περίπτωση άμεσης ανάγκης** .
- ✓ **ΔΩΡΕΑΝ WI FI ΣΕ ΟΛΑ ΤΑ ΞΕΝΟΔΟΧΕΙΑ ΤΗΣ ΕΚΔΡΟΜΗΣ – ΓΙΑ ΟΛΟΥΣ ΤΟΥΣ ΣΥΜΜΕΤΕΧΟΝΤΕΣ** .

- ❖ ΓΙΑ ΟΠΟΙΑΔΗΠΟΤΕ ΠΛΗΡΟΦΟΡΙΑ ΠΑΡΑΚΑΛΩ ΟΠΩΣ ΕΠΙΚΟΙΝΩΝΗΣΕΤΕ ΜΕ ΤΟ ΓΡΑΦΕΙΟ ΜΑΣ .
- ❖ Η ΠΑΡΑΠΑΝΩ ΠΡΟΣΦΟΡΑ ΙΣΧΥΕΙ ΑΥΣΤΗΡΑ 40 - 45 ΠΛΗΡΩΤΕΟΥΣ ΣΥΜΜΕΤΕΧΟΝΤΕΣ ΚΑΙ 4 ΣΥΝΟΔΟΥΣ ΚΑΘΗΓΗΤΕΣ
- ❖ ΤΟ ΠΡΟΓΡΑΜΜΑ ΤΗΣ ΕΚΔΡΟΜΗΣ ΘΑ ΔΙΑΜΟΡΦΩΘΕΙ ΣΕ ΣΥΝΕΝΝΟΗΣΗ ΜΕ ΤΟΥΣ ΥΠΕΥΘΥΝΟΥΣ ΚΑΘΗΓΗΤΕΣ .

Πέττας Νικόλαος

groups@iqholidays.gr

HEAD OFFICE IQ HOLIDAYS :

4, karagiorgi Servias str, (Stoa Kalliga) Syntagma square ,105 62

T: +30 210 3232888

www.iqholidays.gr

HOLIDAYS

Έξυπνες Διακοπές